Heubach, im Januar 2022

Hallo!

Ich hoffe, Ihr seid alle gut in das neue Jahr gekommen. Ich wünsche Euch und Euren Familien für das Jahr 2022 Glück und Gesundheit
Nun kommt der zweite Abschnitt zum Thema „Kirche“. Dazu lade ich Euch ein, etwas im Internet zu surfen.
Das Ziel dieser thematischen Einheit ist ein Rätsel mit zwei Lösungsworten, es lohnt sich also, auf unsere Website zu schauen. **www.se-rosenstein.de**.
Wie es in den kommenden Monaten wahrscheinlich möglich wird, werden wir die Themen “Bibel-Gebet“, „Versöhnung“ und „Heiliger Geist“ vor Ort bearbeiten.
Ich weiß, dass das Thema „Kirche“ kein einfaches Thema ist, dass es auch viele Schlagzeilen gibt, die die Kirche schlecht aussehen lassen. Aber auch ich und Du, die Menschen vor Ort sind „Kirche“ und da läuft sehr viel Gutes.

Alles Gute und viel Freude dabei!

Kirche – ein Wort für viele (unterschiedliche) Sachverhalte

Bedeutung: Griechisch **„kyriake“ –** zum Herrn gehörend
Kirche sind also alle, die an Jesus Christus, den Herrn (griech.: Kyrios) glauben. Also bilden alle Christen die Kirche im allgemeinen Sinn.
Kirche als Gemeinschaft vor Ort ist dann sichtbar in den konfessionellen Kirchen, die sich über die Jahrhunderte so gebildet haben. Die einzelnen Konfessionen haben vieles gemeinsam und stehen meist auch in guter Verbindung zueinander. Alles, was gemeinsam geschieht, ist **ökumenisch**.

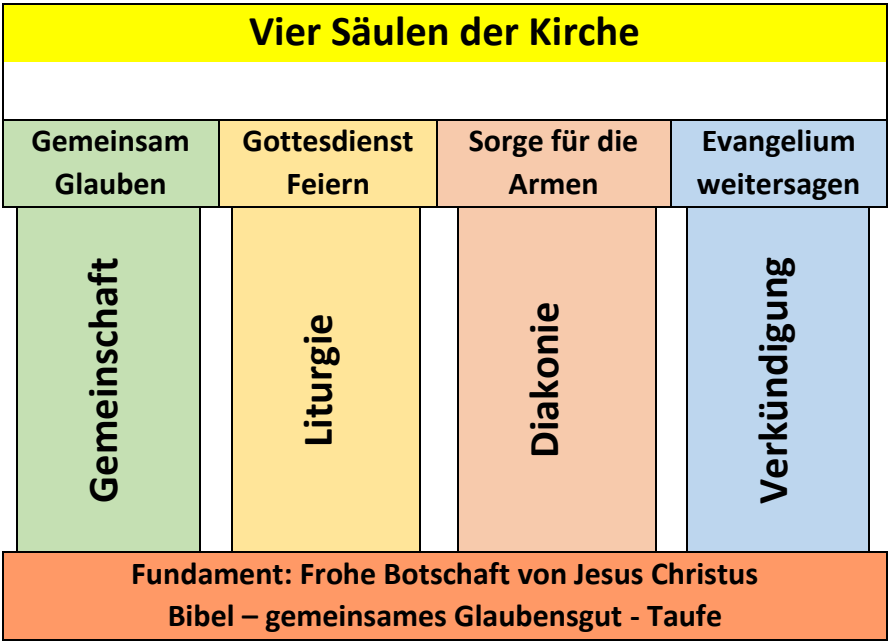

Vorschlag: - Diese vier Hauptaufgaben sind der Hintergrund der kirchlichen Aktivitäten in den Gemeinden, in der Region, in unserem Land und weltweit. Auf den kommenden Seiten geht es weiter. Mach Dich auf die Entdeckungsreise! Viel Spaß dabei!

Kirche und ihre Aufgaben

Die Aufgaben der Kirche sind in vier Bereiche gegliedert. Die Bereiche werden folgendermaßen eingeteilt:

► **Diakonie: Tätige Zuwendung zum Nächsten**

► **Liturgie: Gemeinsames Feiern des Glaubens**

► Martyria: Glaubenszeugnis / Weitergabe des Glaubens

► Koinonia: Gemeinschaft in Christus, Gemeindeleitung

Trage unter die einzelnen Überschriften die Vollzüge Deiner Gemeinde ein. Was gibt es für Aktionen, Gruppen, Tätigkeiten oder Einrichtungen?

Kirche: Die Kirchengemeinde in deinem Heimatort.

Die Seelsorgeeinheit „Rosenstein“ ist ein Zusammenschluss von fünf katholischen Kirchengemeinden mit insgesamt über 9000 Mitgliedern, um auf gemeinsamer Ebene die Aufgaben zu bewältigen, die für jede Gemeinde einzeln eine Überforderung wären. Außerdem ist das Pastoralteam für alle fünf Gemeinden gleich zuständig. Wie heißen die fünf Kirchen? Wie heißen die Mitarbeiter:innen im Pastoralteam? Schau auf die Internetseite!

www.se-rosenstein.de

a) Gemeinden und der Name ihrer Kirche

Bartholomä		2								Ä	5						
Böbingen					7												
Heubach	4			3													
Lautern					Ä	-	1										
Mögglingen					6		und					11					

b) Pastoralteam und Arbeitsfelder

Pfr. Bernhard				ß							

Zuständig für: Gemeindeleitung, Personal, Baulichkeiten, Finanzen, Gottesdienste, Schülergottesdienste, Sakramente, Firmung, Ökumene,

P. Joji		5					CST				

Zuständig für: Gottesdienste, Sakramente, Schülergottesdienste, Seniorenheime

Daniela					13					PR	

Zuständig für: Religionsunterricht, Kindergartenpastoral, Beerdigungsdienst, Schwerpunkt Mögglingen

Patrick	10		2				GR				

Zuständig für: Erstkommunion Böbingen und Mögglingen, Website, Jugendfragen, Schwerpunkt Böbingen

Beate					9		GR				

Zuständig für: Religionsunterricht Mörikeschule, Erstkommunion Bartholomä, Heubach, Lautern

c) Pastorale Felder der Kirchengemeinden

Was macht die Kirchengemeinde? Wozu ist sie da? Da gibt es Gruppen und Kreise, und sonst? Vier wesentliche pastorale Felder findest du auf unserer Internetseite.

1) Sonntags, feiertags und auch oft am Werktag treffen sich Menschen in der Kirche und an manch anderem Ort, sogar „im Internet“, um zu feiern, zu beten, Gott zu loben:

						4						

2) In vielen Lebenssituationen brauchen die Menschen den Zuspruch des Glaubens und Begleitung durch Seelsorgerinnen und Seelsorger. Schau mal rein, was unter „Firmung“ drinsteht:

&				**8**					

3) Schon lange – oft schon seit über hundert Jahren – bieten die Kirchen Betreuung von Kindern an und das ist auch heute noch ein großes soziales Feld der Kirchengemeinden.

		12				**7**	**Ä**			

4) Oft gibt es Situationen, in denen die einfache pastorale Begleitung nicht ausreicht, wo es Teams braucht, wo professionelle Hilfe gefragt ist.

1					**3**	

			6			

Vorschlag - Du kannst eintragen, was Du auf dieser Seite gefunden hast. Die rot nummerierten Felder ergeben das erste Lösungswort, das Du mir übermitteln kannst. Die blau nummerierten Felder ergeben das zweite Lösungswort. Unter allen richtigen Einsendern werden Preise verlost.

Lösungsworte: Die Firmung besteht aus …

1	**2**	**3**	**4**	**5**	**6**	**7**	**8**	**9**	**10**	**11**	**12**	**13**

und

1	**2**	**3**	**4**	**5**	**6**	**7**

Kirche: Die Kirche in unserer Region

a) Dekanat Ostalb

Die 100 katholischen Kirchengemeinden mit über 160 000 Katholiken im Ostalbkreis bilden zusammen das katholische Dekanat Ostalb. Das Dekanat Ostalb setzt sich an vielen Orten für Menschen ein. Schau mal hier:

www.dekanat-ostalb.de

Besonders unter **„Fachdienste“** und unter **„Rat & Hilfe“** findest Du interessante Adressen für die pastoralen Angebote des Dekanates Ostalb.

b) Jugendseelsorge im Ostalbkreis

Für Jugendliche gibt es in vielen Gemeinden Gruppen und Orte, die oft von jungen Erwachsenen selbständig gestaltet werden. Für diese Jugendarbeit, für die Ausbildung und Beratung von Gruppenleitern und Verantwortlichen gibt es die Jugendreferate in Aalen und Schwäbisch Gmünd. Hier wird Euch mit **Patrick Grazer** ein bekanntes Gesicht begegnen.

www.ostalb.bdkj.info

c) Caritas – Hilfe in vielfältiger Not

Die Kirche ist im Einsatz für Arme und Bedürftige und gegen Armut und Not. Die Caritas ist die große Organisation für Hilfe in vielfältiger Not. Hier findest du ganz unten auf der Seite die verschiedenen Hilfsangebote:

www.caritas-ost-wuerttemberg.de

d) Betriebsseelsorge – Kirche mitten im Alltagsleben

Burn-out-Prävention, Hilfe für Arbeitssuchende, Einsatz bei Entlassungen und Betriebsschließungen – die Betriebsseelsorge im Ostalbkreis hat vielfältige Aufgaben.

www.betriebsseelsorge.de/arbeitsstelle/aalen

Vorschlag: – Diese Seiten sind eine Einladung zum Durchstöbern. Besonders die Jugendreferatsseite (b) lohnt sich für dich. Viel Freude dabei!

Kirche: Die Kirche in unserem Land

Diözese Rottenburg-Stuttgart

Circa 32% der Einwohner in Württemberg sind katholisch (evangelisch: ca. 28%). Die ungefähr 1000 Gemeinden mit ca. 1,8 Millionen Mitgliedern sind die Diözese Rottenburg-Stuttgart. (Der badische Teil unseres Landes bildet die Erzdiözese Freiburg.)
Über die Diözese Rottenburg-Stuttgart informiert folgende Internetseite:

www.drs.de

Hier findest Du vielerlei Informationen über die kirchlichen Einrichtungen und seelsorglichen Schwerpunkte in der Diözese. Auch der Haushalt der Diözese und viele andere Zahlen sind hier zu finden.

Kirche in Deutschland

In Deutschland gehören ca. 27% der Bevölkerung zur römisch-katholischen Kirche in 27 Diözesen. Das sind dann ca. 22,6 Millionen Mitglieder. Auf der nächsten Seite findest Du eine Karte, die zeigt, wo der Anteil der katholischen Einwohner am stärksten ist, wo am geringsten.
Hier gibt es eine Internetseite, die für alle Fragen des kirchlichen Lebens interessante Informationen liefert:

www.katholisch.de

Katholische Kirche – Römische „Zentrale“?

Hier kommt ein Hinweis darauf, dass auch viele Fragen der Kirchenleitung mit dem päpstlichen Leitungsamt in Rom verbunden sind. Allerdings muss man sich unter Weltkirche nicht einen Riesenapparat vorstellen, die Diözesen regeln ihre Dinge weitgehend selbständig. Eine Internetseite von Radio Vatikan gibt dafür Auskunft:

www.vaticannews.va/de

Diese Internetseite entführt Dich direkt hinter die Mauern des Vatikan. Über Weltkirche in einer ganz anderen Dimension will ich Dich auf Seite 8 informieren.

Vorschlag: – Bestimmt ist Dir schon fast schwindelig über so viele Seiten und Informationen über die katholische Kirche. Stell Dir vor, dass es noch viel mehr Seiten über die anderen Konfessionen gibt. Beispiel gefällig? Evangelische Landeskirche: **www.elk-wue.de**

Die katholische Kirche in Deutschland

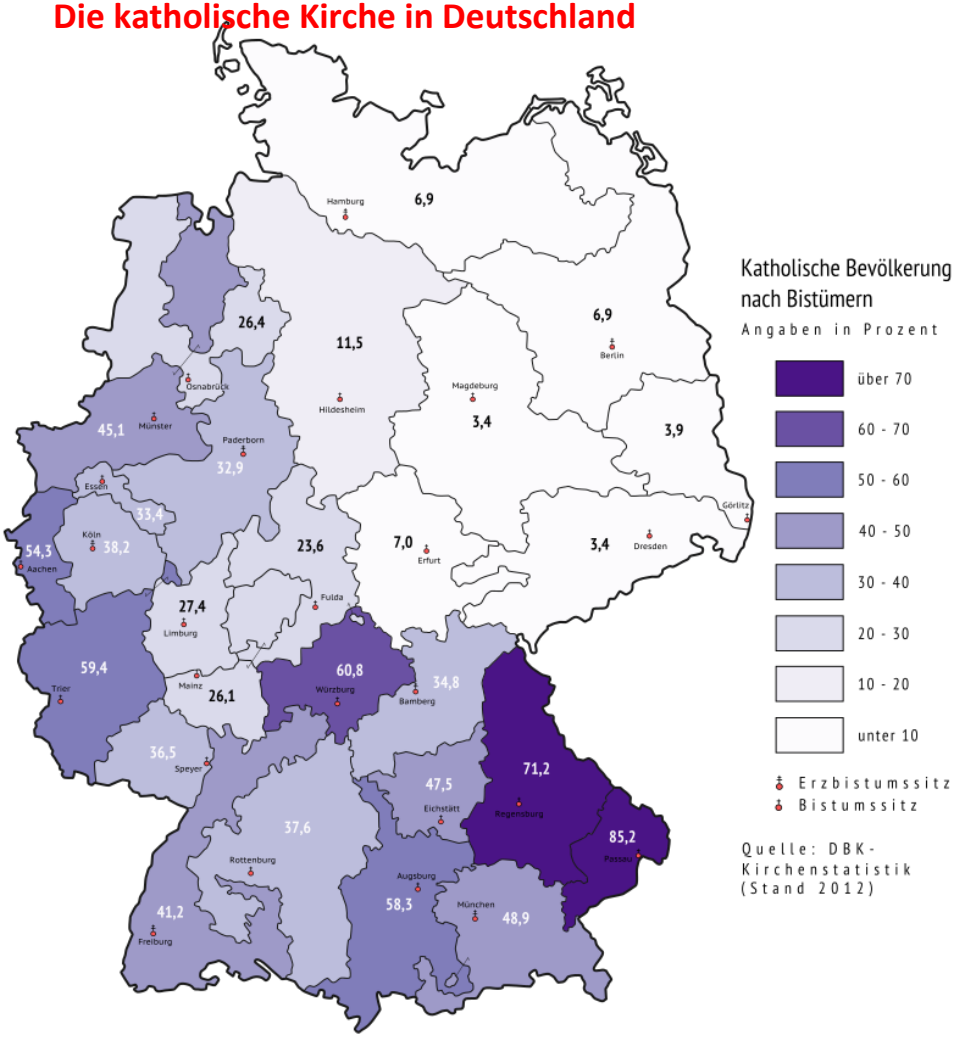

Von Alexander Altenhof - Deutsche Bischofskonferenz, Kirchliche Statistik »Bevölkerung und Katholiken nach Kirchenprovinzen 2012« (PDF), CC BY 3.0, https://commons.wikimedia.org/w/index.php?curid=32827082

Vorschlag: – Du kennst bestimmt Menschen, die aus anderen Gegenden Deutschlands stammen? Welche Konfession haben sie? Vielleicht gibt Dir die Karte einen Hinweis dazu.

Kirche: Kirche bei uns und weltweit

Die katholische Kirche ist wirklich eine Weltkirche, weil sie wahrscheinlich eines der größten Netzwerke auf dem Gebiet des Glaubens, der Hilfe in Not, der Solidarität in Verfolgung und der mitmenschlichen Gemeinschaft ist.

a) Hilfswerke

Die kirchlichen Hilfswerke sind so zahlreich, dass ich hier nur die wichtigsten nennen möchte:

www.adveniat.de – Hilfe für Süd- und Mittelamerika - Adventskollekte
www.Bonifatiuswerk.de – Hilfe für Katholiken in der Minderheitensituation – in Deutschland, Nordeuropa, Baltikum
www.caritas-international.de – weltweit, besonders Katastrophenhilfe
www.misereor.de – Projekte weltweit - Fastenaktion
www.missio-hilft.de – Projekte weltweit – Missionssonntag im Oktober
www.renovabis.de – Für die Menschen in Osteuropa - Pfingstkollekte

Besonders gut ist die Information über die Clips der Sternsingeraktion, die viele von Euch kennen. Auch hinter dieser Aktion steht ein katholisches Hilfswerk. Die Filme dazu, (viele mit Willi Weitzel) findet Ihr hier:

www.youtube.com/user/SternsingerVideo

b) Ordensgemeinschaften

In der weltweiten Solidarität und im weltweiten Miteinander sind auch die Ordensgemeinschaften sehr stark engagiert. Hier nur zwei Beispiele:

Die **Comboni-Missionare**, die in Ellwangen ihren Sitz haben, sind besonders in Afrika und in Lateinamerika aktiv. Auch für junge Menschen ist das Programm „Missionare auf Zeit“ sehr interessant. - **www.comboni.de**

Die **Barmherzigen Schwestern von Untermarchtal**, die in Schwäbisch Gmünd gegründet wurden, sind besonders in unserem Land in vielen Gemeinden und Einrichtungen aber auch in Tansania und in Äthiopien aktiv. Sie bieten viele Orte und Gelegenheiten für Jugendspiritualiät an, wie etwa die Sternwallfahrt. - **www.untermarchtal.de/**

Das Material für das Thema „Kirche“ ist schon umfangreich geworden. Bist Du bis hierher mitgegangen?

Lied: Ein Schiff, das sich Gemeinde nennt…

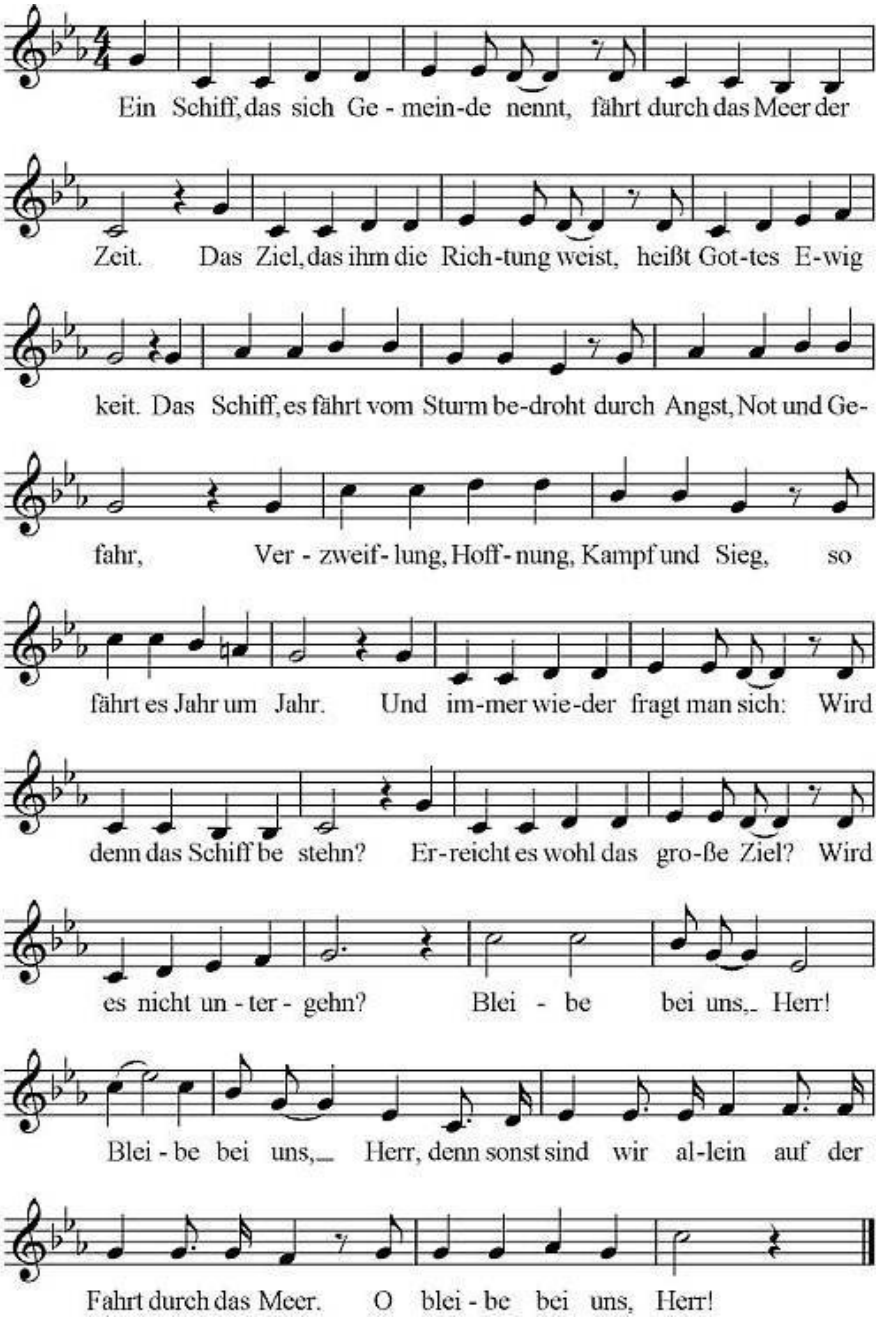

2) Ein Schiff, das sich Gemeinde nennt, liegt oft im Hafen fest,
weil sich’s in Sicherheit und Ruh, bequemer leben lässt.
Man sonnt sich gern im alten Glanz vergangner Herrlichkeit
und ist doch heute für den Ruf zur Ausfahrt nicht bereit.
Doch wer Gefahr und Leiden scheut, erlebt von Gott nicht viel.
Nur wer das Wagnis auf sich nimmt, erreicht das große Ziel.
Refrain: Bleibe bei uns Herr..

3) Im Schiff, das sich Gemeinde nennt,
muss eine Mannschaft sein,
sonst ist man auf der weiten Fahrt verloren und allein.
Ein jeder stehe, wo er steht, und tue seine Pflicht;
wenn er sein Teil nicht treu erfüllt, gelingt das Ganze nicht.
Und was die Mannschaft auf dem Schiff ganz fest zusammenschweißt
in Glaube, Hoffnung, Zuversicht, ist Gottes guter Geist.
Refrain: Bleibe bei uns Herr..

4)Im Schiff, das sich Gemeinde nennt, fragt man sich hin und her:
Wie finden wir den rechten Kurs zur Fahrt im weiten Meer?
Der rät wohl dies, der andre das, man redet lang und viel
und kommt - kurzsichtig, wie man ist - nur weiter weg vom Ziel.
Doch da, wo man das Laute flieht und lieber horcht und schweigt,
bekommt von Gott man ganz gewiss den rechten Weg gezeigt!
Refrain: Bleibe bei uns Herr..

5)Ein Schiff, das sich Gemeinde nennt, fährt durch das Meer der Zeit.
Das Ziel, das ihm die Richtung weist, heißt Gottes Ewigkeit.
Und wenn uns Einsamkeit bedroht, wenn Angst uns überfällt:
Viel Freunde sind mit unterwegs auf gleichen Kurs gestellt.
Das gibt uns wieder neuen Mut, wir sind nicht mehr allein.
So läuft das Schiff nach langer Fahrt in Gottes Hafen ein!
Refrain: Bleibe bei uns Herr..